Отзывы

о столовой от родителей

в ГБОУ «СОШ № 19 г.Назрань»

Я, родительница учащегося 3 б класса Батырова Зарема.

Замечаний по работе школьной столовой у меня нет. Питание детей соответствует составленному меню. Мне очень нравится, как кормят наших детей в школе. Детям дают фрукты, в которых содержится много полезных витаминов. Работники столовой соблюдают все правила правильного питания.
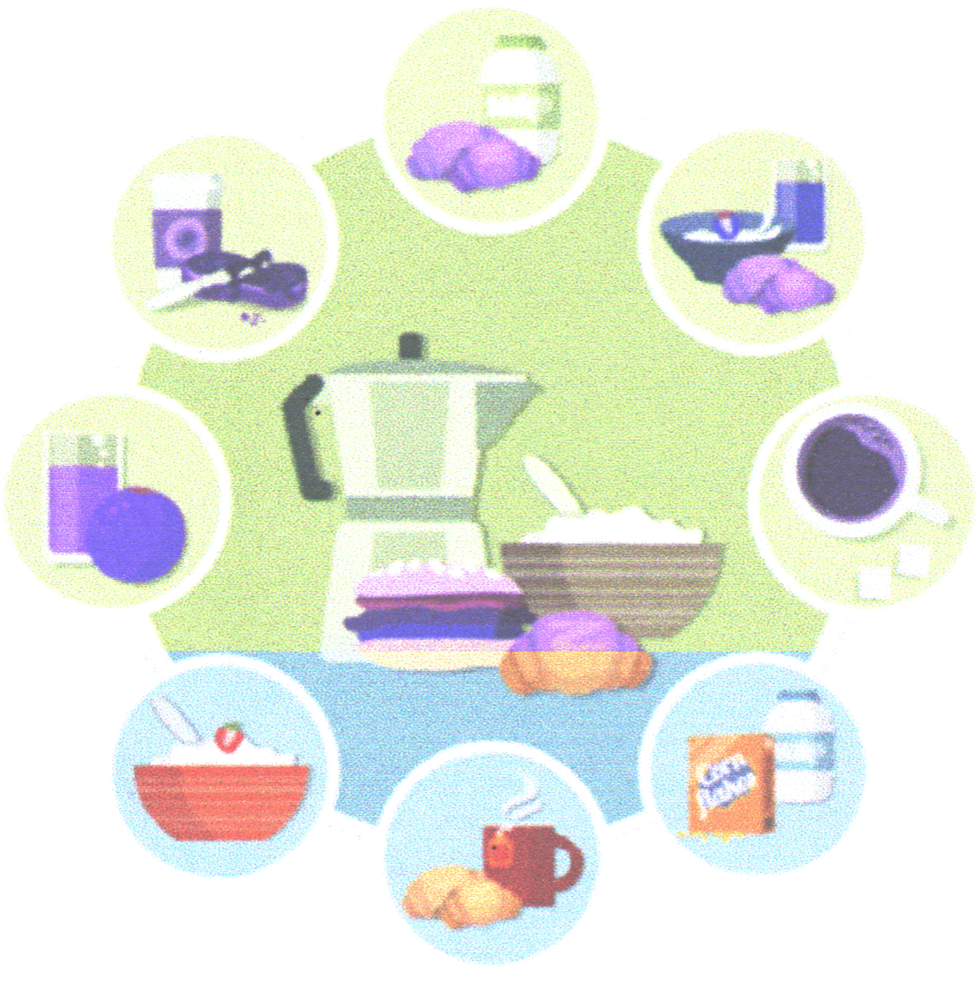
Дата 28.02.2021 Подпись Батырова З. / Батырова З.